

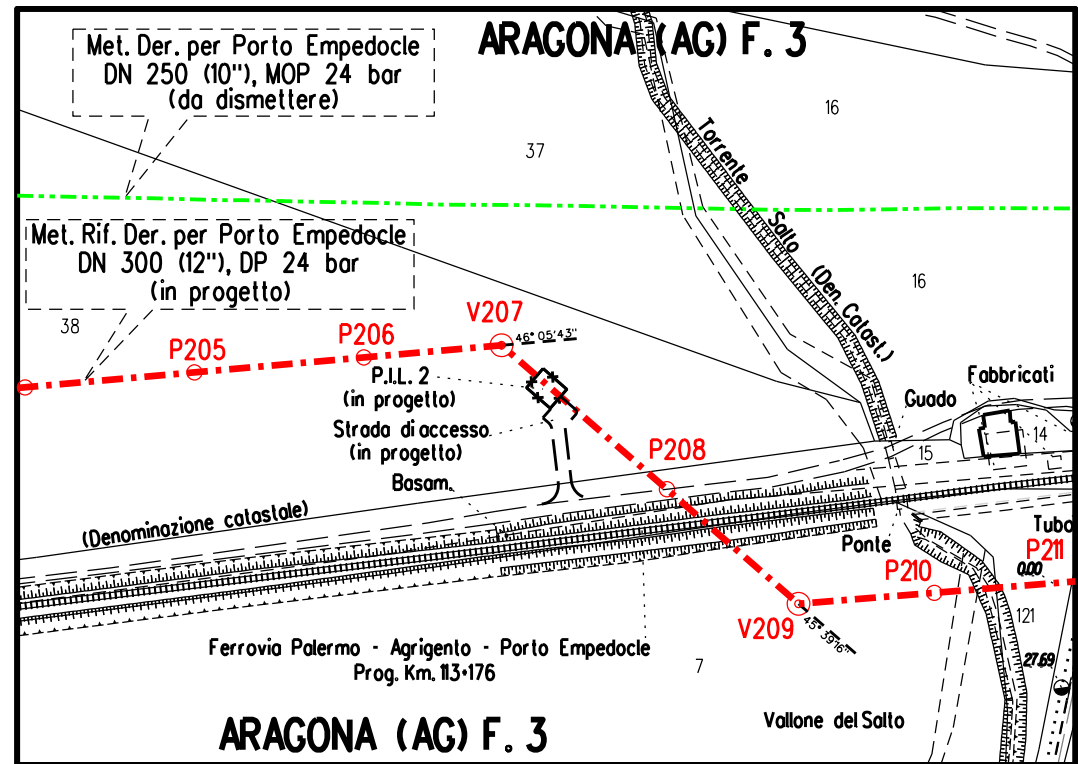

DOCUMENTI DI RIFERIMENTO	N.



STRALCIO PLANIMETRICO 1:2.000  
COMUNE DI ARAGONA (AG) FG.3

 Area di mascheramento e manutenzione

3	Sett. 2025	EMISSIONE PER APPALTO - AGGIORNAMENTO		GIOACCHINI	PETTINARI	MATTEI														
2	Giugno 2025	EMISSIONE PER APPALTO		GIOACCHINI	PETTINARI	MATTEI														
1	Gennaio 2025	AGGIORNAMENTO AU 327 PER PRESCRIZIONI VIA		GIOACCHINI	BRUNETTI	MATTEI														
0	Novembre 2023	EMISSIONE PER AUTORIZZAZIONE UNICA		DI LEO	BRUNETTI	MATTEI														
INDICE	DATA	R E V I S I O N I		DISEGN.	CONTR.	APPROV.														
Proprietario		Progettista		COMM. SNAM NQ/R20133/R-L01 Comm. Saipem 023113-105																
				Fg. 1 di 2																
Metanodotto:				Dis. SNAM n.: DIS-OM-D-12011 Dis. SAIPEM n.: LB-D-82011																
RIF. DER. PER PORTO EMPEDOCLE DN 300 (12"), DP 24 bar E OPERE CONNESSE				COD. TECNICO 9114232																
PUNTO DI INTERCETTAZIONE DI LINEA (PIL n.2) DN 300(12") DP 24 bar, Loc. CONTRADA VELLA - Prog. Km 8,560 PROGETTO DI RIPRISTINO VEGETAZIONALE - SCHEDA N.2				Scala 1:100																
				INDICE																
				<table><tr><td>0</td><td>1</td><td>2</td><td>3</td><td></td><td></td><td></td></tr><tr><td></td><td></td><td></td><td></td><td></td><td></td><td></td></tr></table>			0	1	2	3										
0	1	2	3																	

DOCUMENTI DI RIFERIMENTO	N.

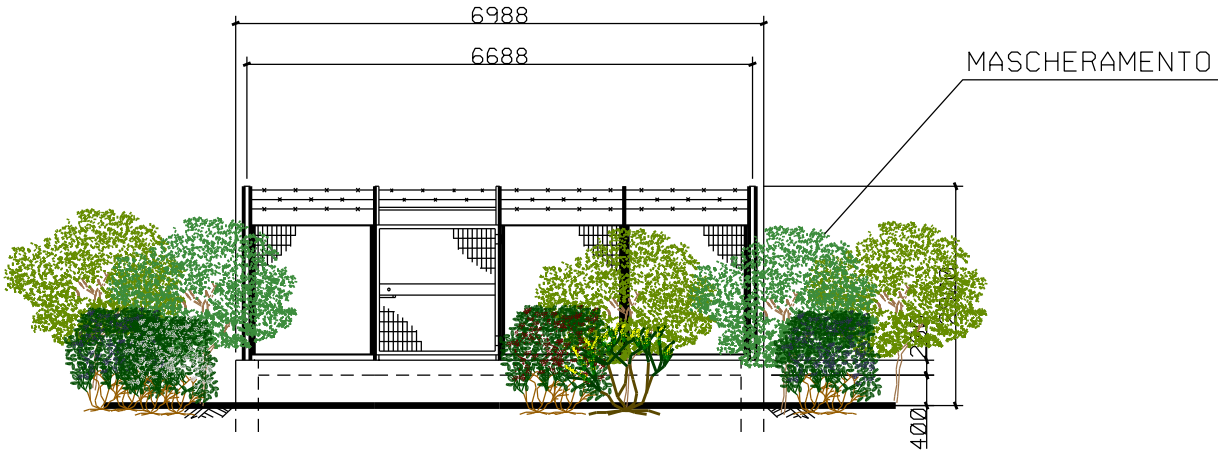

PROSPETTO A scala 1:100

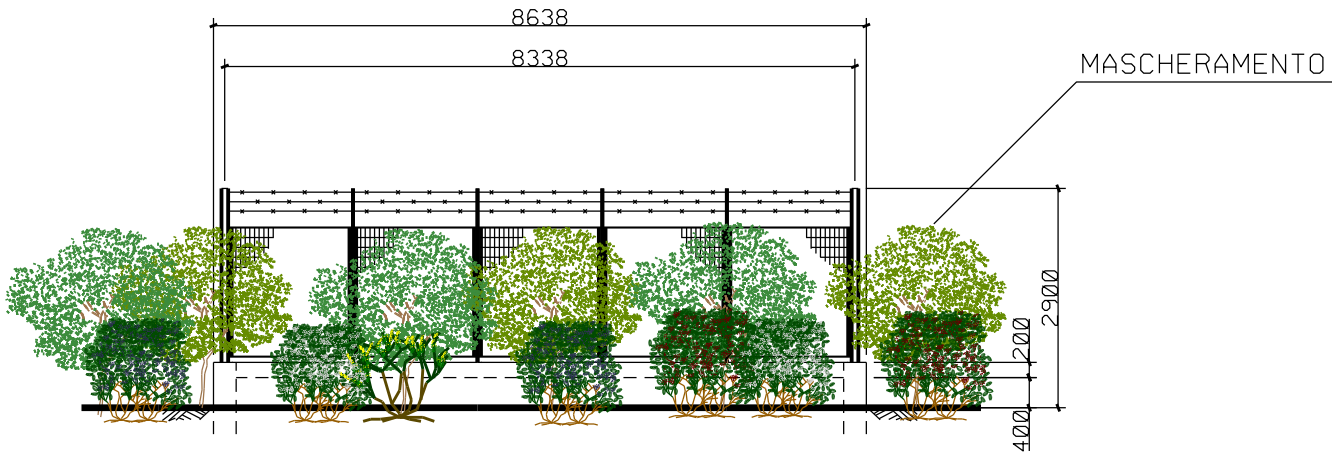



PROSPETTO B scala 1:100

Sesto d’impianto 1.5 x 1.5 m  
con piante arbustive di 0.80 m  
e piante arboree di 1.50 m in contenitore;  
dischippacciamanti in fibre vegetali.  
Shelter per la protezione individuale  
e pali tutori per le piante arboree.

LEGENDA

		Olea europaea var. sylvestris (n.10 piante)
		Fraxinus ornus (n.10 piante)
		Spartium junceum (n.7 piante)
		Crataegus monogyna (n.7 piante)
		Phillyrea latifolia (n.7 piante)
		Rhamnus alaternus (n.7 piante)

3	Sett. 2025	EMISSIONE PER APPALTO - AGGIORNAMENTO	GIOACCHINI	PETTINARI	MATTEI																
2	Giugno 2025	EMISSIONE PER APPALTO	GIOACCHINI	PETTINARI	MATTEI																
1	Gennaio 2025	AGGIORNAMENTO AU 327 PER PRESCRIZIONI VIA	GIOACCHINI	BRUNETTI	MATTEI																
0	Novembre 2023	EMISSIONE PER AUTORIZZAZIONE UNICA	DI LEO	BRUNETTI	MATTEI																
INDICE	DATA	R E V I S I O N I		DISEGN.	CONTR.	APPROV.															
Proprietario		Progettista		COMM. SNAM NQ/R20133/R-L01 Comm. Saipem 023113-105																	
				Fg. 2 di 2																	
Metanodotto:				Dis. SNAM n.: DIS-OM-D-12011 Dis. SAIPEM n.: LB-D-82011																	
RIF. DER. PER PORTO EMPEDOCLE DN 300 (12"), DP 24 bar E OPERE CONNESSE				COD. TECNICO 9114232																	
PUNTO DI INTERCETTAZIONE DI LINEA (PIL n.2) DN 300(12") DP 24 bar, Loc. CONTRADA VELLA - Prog. Km 8,560 PROGETTO DI RIPRISTINO VEGETAZIONALE - SCHEDA N.2				Scala 1:100																	
				INDICE	<table><tr><td>0</td><td>1</td><td>2</td><td>3</td><td></td><td></td><td></td><td></td></tr><tr><td></td><td></td><td></td><td></td><td></td><td></td><td></td><td></td></tr></table>	0	1	2	3												
0	1	2	3																		